

UNIVERSIDAD DE ZARAGOZA
PRUEBA DE ACCESO A ESTUDIOS UNIVERSITARIOS
JUNIO DE 2008

Ejercicio de: **FUNDAMENTOS DE DISEÑO**

Tiempo disponible: 3 horas

Se valorará el uso de vocabulario y la notación científica. Los errores ortográficos, el desorden, la falta de limpieza en la presentación y la mala redacción, podrán suponer una disminución hasta de un punto en la calificación, salvo casos extremos.

PUNTUACIÓN QUE SE OTORGARÁ A ESTE EJERCICIO: (véanse las distintas partes del examen)

OPCIÓN A

Cuestión teórica: (3 puntos)

Defina desde la perspectiva del diseño gráfico: La teoría del color , tanto desde el punto de vista plástico como psicológico.

Cuestión práctica: (7 puntos)

Partiendo del siguiente contorno distribuya una posible vivienda; en el contorno se detalla la ubicación de huecos (ventanas y puertas hacia el exterior). En la solución propuesta se deberá incluir:

- 2 Dormitorios, 1 salón-estar, 1 cocina, 1 baño.
- El mobiliario que contienen estas estancias (camas, armarios, sofás, lavabos etc..)
- Descripciones que el estudiante considere oportunas para configurar el espacio como colores de paredes, recorridos, luz, ambientación, etc.

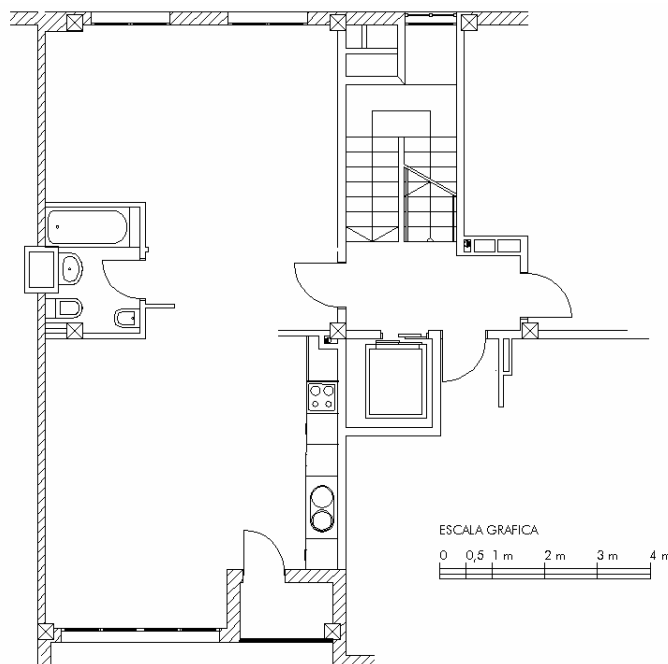

OPCIÓN B

Cuestión teórica: (3 puntos)

Desde el punto de vista del diseño del diseño de interiores, defina: el color, la luz y la ambientación.

Cuestión práctica: (7 puntos)

Diseñe un cartel publicitario para incitar a la utilización del transporte colectivo, en el que se recoja cualquier mensaje relacionado con lo expuesto.

Con los siguientes requerimientos:

- La técnica de realización será libre, pero en color.
- El cartel contendrá un eslogan alusivo al tema.

